

放課後キッズクラブ通信

横浜市金沢区六浦 3-11-1 六浦小学校内 045-789-0210

運営法人 株式会社 理究キッズ 2025.7.15発行

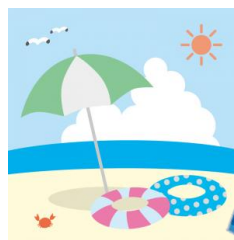

8月のプログラム



日	月	火	水	木	金	土
					1日	2日
					インプロキッズ	
3日	4日	5日	6日	7日	8日	9日
お休み	～キッズ仮面からの挑戦状～ 「万博クイズ」	ウォーターパニック				
10日	11日	12日	13日	14日	15日	16日
お休み	山の日	うちわを作ろう！				
17日	18日	19日	20日	21日	22日	23日
お休み	ペーパークラフト工作！			～キッズ仮面からの挑戦状！～ 「全員一致ゲーム」		
24日	25日	26日	27日	28日	29日	30日
お休み	BABA 抜き 最強はだれだ！		学校開始			
31日	※夏休み期間に避難訓練を実施予定					
お休み						

月日	プログラム名	参加申込	費用	持ち物・時間・内容
8月1日(金)	インプロキッズ 世界に1つだけのお話をつくろう	不要	無料	持ち物:なし 時間:14:00～15:30
8月4日(月)	～キッズ仮面からの挑戦状～ 「万博クイズ」	不要	無料	持ち物:なし 時間:13:30～14:00
8月5日(火) ～8日(金)	ウォーターパニック 暑い夏を乗り切ろう！ ※熱中症警戒アラート発表時は 中止です	不要	無料	持ち物:濡れても良い服(または水着)、タオル、着替え、濡れた服を入れるビニール袋、ビーチサンダル(濡れても良い靴) 時間:10:00～11:30 ※着替えを忘れた場合は参加できません
8月12日(火) ～15日(金)	うちわを作ろう！	不要	無料	持ち物:なし 時間:10:00～11:30
8月18日(月)～ 20日(水)	ペーパークラフト工作！	不要	無料	持ち物:なし 時間:10:00～11:30
8月21日(木)	キッズ仮面からの挑戦状 「全員一致ゲーム」	不要	無料	持ち物:なし 時間:10:40～11:10
8月25日(月) 26日(火)	BABA 抜き 最強はだれだ！	不要	無料	持ち物:なし 時間:10:00～11:30

※当日の状況により実施できないことがあります

あじさいのカード
を作ろうオリジナル紙飛行機
で競争しよう！ポップアップカード
を作ろうブロックの
作品

※裏面には夏休み利用時の注意事項が続いています。必ずご確認ください。

今月のお知らせ

ご家庭のみなさまへ

夏休みのキッズクラブ利用にあたり、次の内容についてご協力ください。
利用の前には、必ずご家庭でお子さんともご確認いただきますようお願いいたします。

持ち物の確認

参加カード・タオル・帽子・着替え・水筒(水・お茶多め)・学習道具(学習時間を設けます)
お弁当・箸やスプーンなど
(弁当注文をご利用の方も箸などは持参です)

夏休み中の開所時間

平日: 8時00分~19時00分
土曜日: 8時30分~19時00分

利用予約

●MyChappiss登録のお願い

詳しくは「入会のしおり」P.20または
右のQRコードから
ご確認ください



9月からの利用区分変更申込書は**8月25日(月)まで**にキッズクラブまでご提出ください。

①開所時間にご注意ください！

夏休み期間の平日と土曜日では開所時間が異なりますので、ご注意ください。また、開所より前に登校し、校門や校庭、キッズクラブの入口で待つことは安全上できません。ご協力をお願いします。

②【わくわく区分】夏休みの利用について

10時00分~12時00分の時間帯のみ利用が可能です。

夏休み期間中、**熱中症警戒アラート**が前日17時00分、または当日5時00分に発表された場合は、**わくわく区分の利用は休止となります。**

熱中症警戒アラートに関しては、右記のQRコードからご確認ください。



③熱中症対策にご協力ください！

暑さ指数が規定より低く危険が少ない場合には、外遊び(**帽子必須**)や体育館遊びをします。

上部に記載の持ち物をご確認いただき、**水筒の中身は多めに持たせてください。**また、朝、体調が思わしくない場合は利用を見合わせてください。朝食は必ず済ませてから登校をさせてください。

④登下校に関して

保護者様の責任において行っていただきますようお願いいたします。

通学路を使用して登下校をし、事故や不審者には十分気を付けるようお話しく下さい。

また、寄り道をせずに、まっすぐ帰るよう、ご家庭でもご指導ください。

徒歩以外での登校は禁止です。お車での送迎は近隣住民の方のご迷惑ともなりますのでおやめください。

⑤服装に関して

けが防止のため、肩の出ないを服を着用し、運動靴を履かせてください。

サンダルなど**素足の出る履物は禁止**です。装飾品などは着用しないでください。

汗をたくさんかきますので、必要に応じて着替えをお持たせください。

⑥参加カードは下校時間・下校方法をお子さんと確認のうえ、持たせてください！

参加カードは利用する日の朝に保護者様が当日分を記入(日付・下校時刻・お迎えの有無)・押印かサインをして毎日持たせてください。**まとめたの記入・押印はご遠慮いただくようご協力をお願いします。**

⑦利用予定の事前登録と、予定変更時の登録変更・お電話をお願いします！

利用予約の際は利用開始時間についても登録をしてください。(登下校:30分単位で入力をお願いします)

また、利用予定の変更があった場合は、**当日朝7:30まではMyChappissでの予約変更が可能です。**

それ以降の変更についてはお電話にてご連絡ください。利用開始予定時間を過ぎてもお子さんが来ない場合には、安全確認のためご連絡いたします。また、利用状況については入退室メールをご確認ください。

⑧食中毒対策とアレルギー対策について

食中毒対策として、**お弁当には保冷剤を添え、保冷バッグに入れるなどの工夫をしてください。**

アレルギーがあるお子さんもいますので、お弁当・飲み物の交換は兄弟姉妹間でも禁止とします。

仕出し弁当に関する質問などは横浜市コールセンター(050-5538-1727)へお問い合わせください。