

こども文化センターだより

川崎市高津区上作延5-26-55
運営法人 株式会社理研キッズ

☎ 044-865-1634
2024.12.18 発行



HPもみてね



📣 今月のお知らせとプログラム

- 🎉🌟 あけましておめでとうございます！🌟🎉
新しい年がスタートしましたね！みなさんはどんなお正月を過ごしましたか？
- こども文化センターでは、1月も楽しいイベントが盛りだくさんです🎊まずは「お正月遊び」で、昔ながらの遊びに挑戦してみませんか？羽根つきや福笑い、みんなで盛り上がりましょう！😊そして、「第5回マジック教室」では、新しい手品のテクニックにびっくり🌟魔法使い気分を味わえるかも？🎨さらに、「第4回ののびのび遊ぼう」では、体を動かしてリフレッシュ！寒さに負けない元気パワーを発揮しましょう👊🎵
- 今年もみなさんと楽しい時間を過ごせることを楽しみにしています！ぜひ遊びに来てくださいね～🌟

日	月	火	水	木	金	土
12/29	12/30	12/31	1	2	3	4
ここからお休み					ここまでお休み	
5	6	7	8	9	10	11
						お正月あそび
12	13(成人の日)	14	15	16	17	18
						マジック教室
19	20	21	22	23	24	25
					のびのびあそぼう	
26	27	28	29	30	31	



今月の予定

開催日	プログラム名	参加申込	費用	持ち物・時間・内容
1月11日(土)	お正月遊び	必要	無料	時間【9:50~12:05】 コマ回し・福笑い・羽子板・ プラバン工作・かるた・武芸鑑賞 持ち物 アレルギーパスポート(あれば) ※おかしの配布があります。 申込期間【12/16(月)~1/6(月)】 ★ 一般開館は13:30~となります ★
1月18日(土)	マジック教室5	必要	無料	第1部【10:30~11:10】3年生以下 第2部【11:20~12:00】4年生以上 ※第1部は保護者同伴でご参加ください。 持ち物 コイン4枚 (5円玉・10円玉・50円玉・100円玉) 申込期間【即日~1/11(土)】
1月24日(金)	のびのび遊ぼう (乳幼児と保護者さま対象)	不要	無料	時間【11:00~12:00】 持ち物 なし

各行事の詳細や最新の情報は、こども文化センターにお問い合わせいただくか、HPをご確認ください。

前月の活動の様子



マジック教室

ちょきちょきぺったん



ま ち が い さ が し



右のイラストには
5つ違うところがあります。
いくつみつけれられるかな？



通年活動



将棋クラブのメンバーを通年で募集しています。興味のあるお子さんは、ぜひご参加ください。
お申し込みは事務室窓口まで。

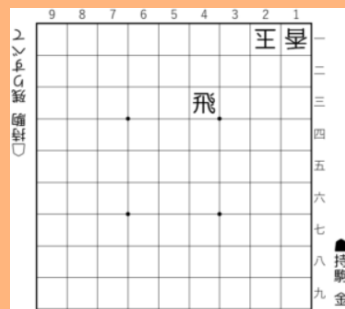

こども文化センターでは、行事やイベントで「食品」を扱うことがあります。子どもが安全に参加できるように、食物アレルギーの確認をした子どもにアレルギーパスポートを発行しております。

お手数ですが、パスポート登録の際には確認のため保護者の方がお申し込みに来てください。

◎食物アレルギーがない小学生に「アレルギーパスポート」を発行します。

◎「アレルギーパスポート」が申し込みの控えになります。

お申し込み用紙は事務所窓口にてご用意しております。

来館したら元気よくあいさつしましょう！

- ◆ 入退館表に名前と保護者の電話番号（緊急時に必要です）を記入してね。帰るときは帰宅時間も書いてね。
- ◆ 水筒はもってきてね。
持ち物には名前をかいて自分でしっかり管理してね。
- ◆ 困ったことやわからないことがあったらスタッフに相談してね。

▶ 忘れ物・取り違え注意!!

靴や上着、ゲーム機、傘、水筒など・・・

こ文での忘れ物や取り違えが大変多くなっています。自分の物には名前をフルネームで記入しておいてください。

★ ASCL(アスクール)登録について ★

ASCL(アスクール)とは、学校の授業が終了したらカバンを持ったままこども文化センターの利用ができる制度です。こども文化センターは原則、一度家に帰ってからの利用ですが、ASCL(アスクール)に登録(申込)すると、学校から直接来館し利用することができます。詳しくは事務室窓口にて。

個人情報保護・犯罪被害防止の観点から、原則として、行事や施設内で撮影した写真や動画は、インターネット上(SNS・ブログ・ホームページ等)へ公開しないでください。こども文化センター及び、わくわくプラザに関わるご意見・ご相談等は、上作延こども文化センター(044-865-1634)、又は理究キッズ(0120-009-951)までお寄せください。なお、お問い合わせ内容の正確な把握とサービス向上のために、通話の内容を録音する場合がございます。予めご了承ください。