小雀小学校　2023年11月号

放課後キッズクラブ通信

横浜市戸塚区小雀町 1845　小雀小学校内　045-851-8307
運営法人　株式会社 理究キッズ　2023.10.20発行

定例の確認事項

●参加カード記入にあたってのお願い
利用当日に記入し、朝お子さんとご確認ください

●MyChappiss 登録のお願い
毎月15日～25日に次月分のご登録をお願いします。前日まで変更・キャンセルが可能です。

キッズクラブ活動の様子

お月見工作

敬老の日のカードをつくろう

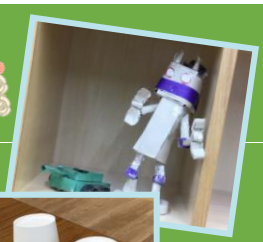

紙コップロケットをつくろう！

今月のお知らせ

●11月から一斉下校時刻の最終時刻が**16:00**に変わります。16:00以降のご利用につきましては、お迎えが必要となりますのでご注意ください。
●11月3日(金)は文化の日、23日(木)は勤労感謝の日のため、キッズクラブは**お休み**です。
●11月25日(土)はチュンチュンミュージックのため14:00～開所いたします。
11月27日(月)は代休日のためキッズクラブは8:00～開所いたします。
●減免申請期限が**12月28日(木)まで**です。
詳しい内容に関しては、キッズ通信10月号をご確認ください。

●保護者アンケートにご協力ください。
【WEB アンケート】https://riq-gakudou.com/riq-survey2023/
【実施期間】10月16日(月)12:00～**11月4日(土)12:00まで**
WEBでのご回答が難しい方は、キッズクラブに用紙のご用意がございます。**11月2日(木)まで**にご提出ください。
日頃のご感想など率直なご意見をお聞かせください。ご協力のほど、よろしくお願いします。

11月のプログラム

月日	プログラム名	参加申込	費用	持ち物・時間・内容
11月6日(月)・7日(火) 9日(木)～11日(土)	**自分だけのノートを作ろう**	不要	無料	持ち物:なし 時間:平日15:00～16:00 土曜来所後随時
11月8日(水)	**ズンバ (音楽にあわせて体を動かそう)**	不要	無料	持ち物:汗拭きタオル、水筒、動きやすい服装 時間:14:45～15:30
11月13日(月) ～18日(土)	**折り紙工作**	不要	無料	持ち物:なし 時間:平日15:00～16:00 土曜来所後随時 内容はお楽しみに！
11月20日(月) ～25日(土)	**落ち葉でアート**	不要	無料	持ち物:なし 時間:平日15:00～16:00 土曜来所後随時
11月27日(月) ～30日(木)	**プラ板工作**	不要	無料	持ち物:なし 時間:月曜10:00～12:00 火～木曜15:00～16:00

小雀小学校放課後キッズクラブ
2023年１１月カレンダー

チャットボットでQ&Aお気軽検索！
利用に関する事など、Q＆Aの検索が可能です。
せひご利用ください。

QRコードを読取り
ロボットのアイコンを
クリックすると
検索画面が表示されます

日曜日	月曜日	火曜日	水曜日	木曜日	金曜日	土曜日
【キッズクラブ開所時間】 平日　放課後～19:00 土曜日　8:30～19:00 学校休業日　8:00～19:00			1	2	3	4
					文化の日	
5	6	7	8	9	10	11
プログラム	自分だけのノートを作ろう		ズンバ	自分だけのノートを作ろう		
学校行事		就学時健診				
12	13	14	15	16	17	18
プログラム	折り紙工作					
学校行事						
19	20	21	22	23	24	25
プログラム	落ち葉でアート			勤労感謝の日	落ち葉でアート	
学校行事						チュンチュンミュージック（音楽会）
26	27	28	29	30		
プログラム	プラ板工作					
学校行事	代休日 キッズクラブ 8:00～開所					